



República Dominicana

Secretaría de Estado de Agricultura

Evaluación de Necesidades: Propuesta Nacional Para la Reducción del Hambre (Objetivo 1, Meta 2)

Saturnino de los Santos, Ph.D.
Consultor - Analista



Santo Domingo, D.N

Junio 2005.

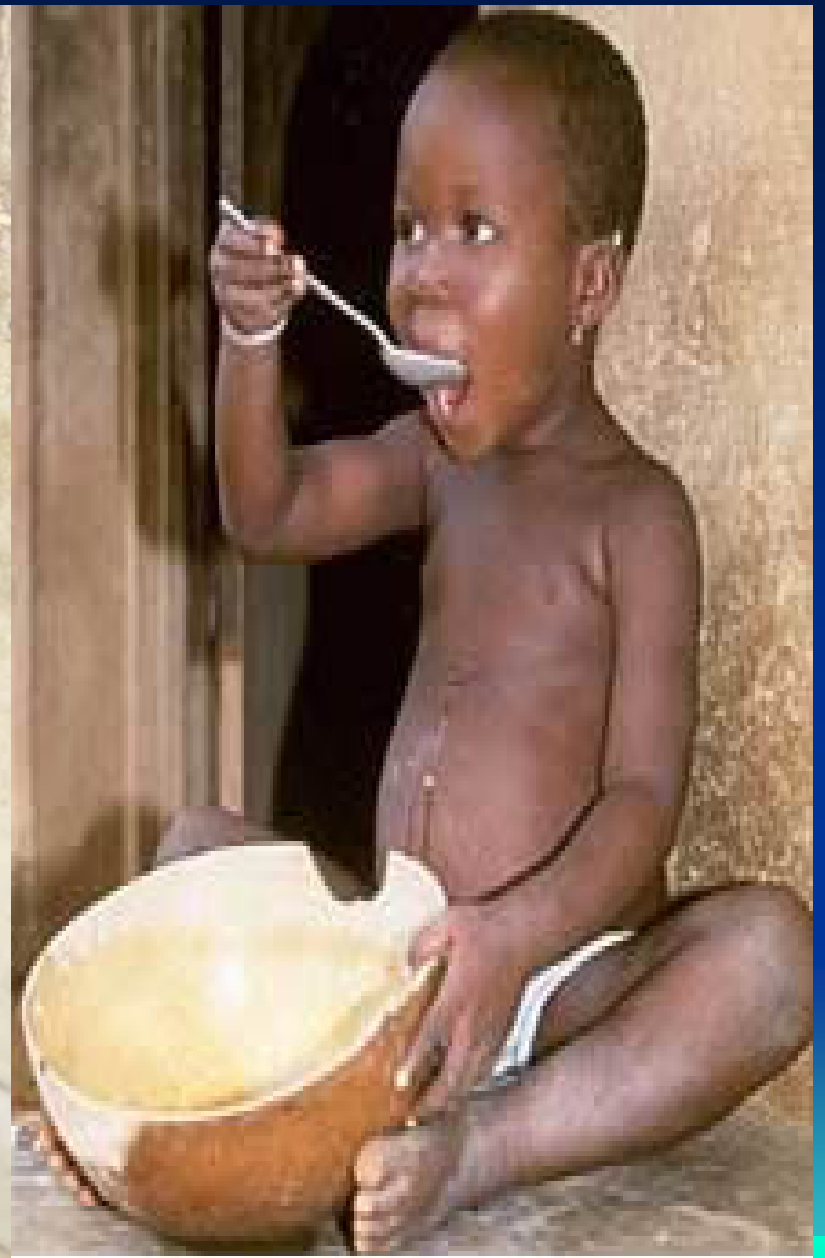



MARCO DE REFERENCIA

La ONU ha sugerido que la pobreza es una situación de privación, impotencia y vulnerabilidad de un sector determinado de la población. Esto es válido tanto para la pobreza como la indigencia (pobreza extrema).

La población indigente padece hambre debido a:

- A) Falta de ingresos para adquirir alimentos.
- B) Estar ubicados físicamente en zonas donde los alimentos no están disponibles .
- C) Combinación de A +B



Datos de la FAO (2002) revelan que la población hambrienta en el mundo asciende 852 millones, cuya estratificación, según magnitud en que se estima padecen hambre es:

$\geq 35\%$ → Muy alta

20 – 34% → Moderadamente alta

05 – 19% → Moderadamente baja

2,5 – 4% → Muy baja

$< 2.5\%$ → Sumamente baja



Según ONAPLAN (2003), el estado de la pobreza en la República Dominicana es:

El 61.7% de la población debajo de la línea de pobreza (5,714,738).

33% en pobreza extrema – indigencia (3,057,121).



Población Nacional (ONAPLAN, 2003)

9.2 Millones

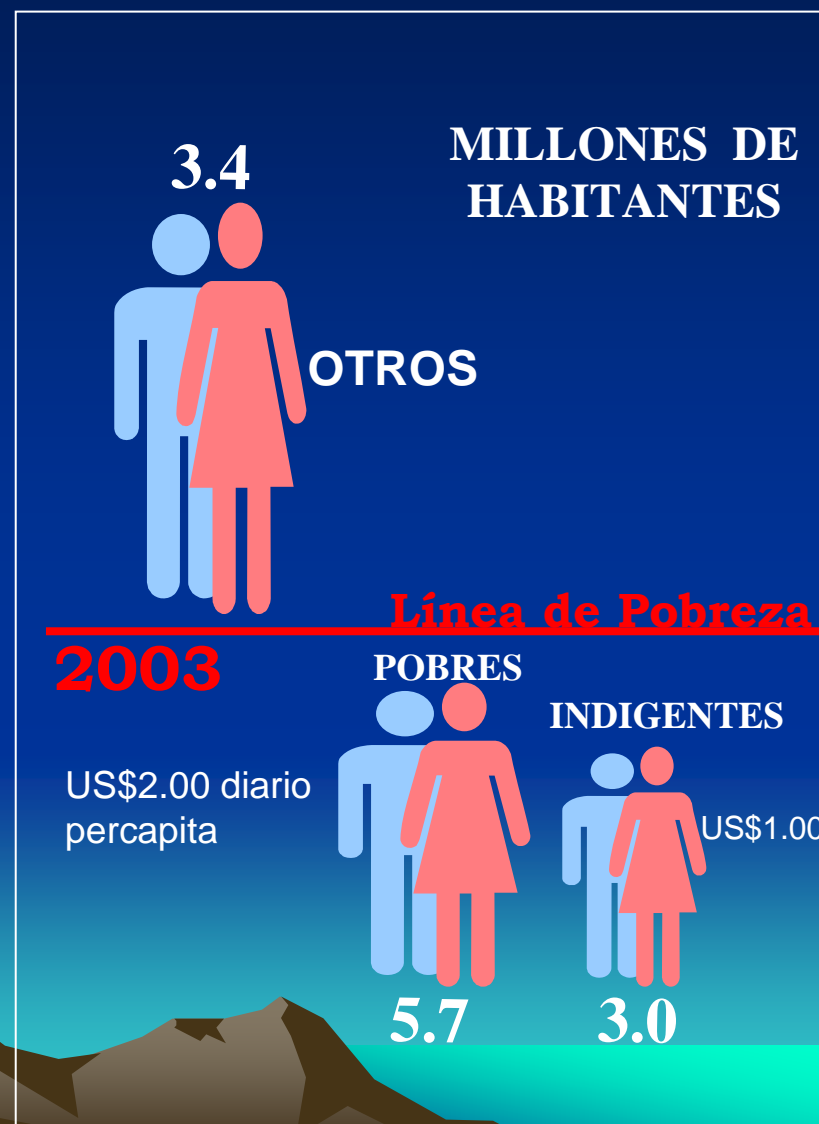
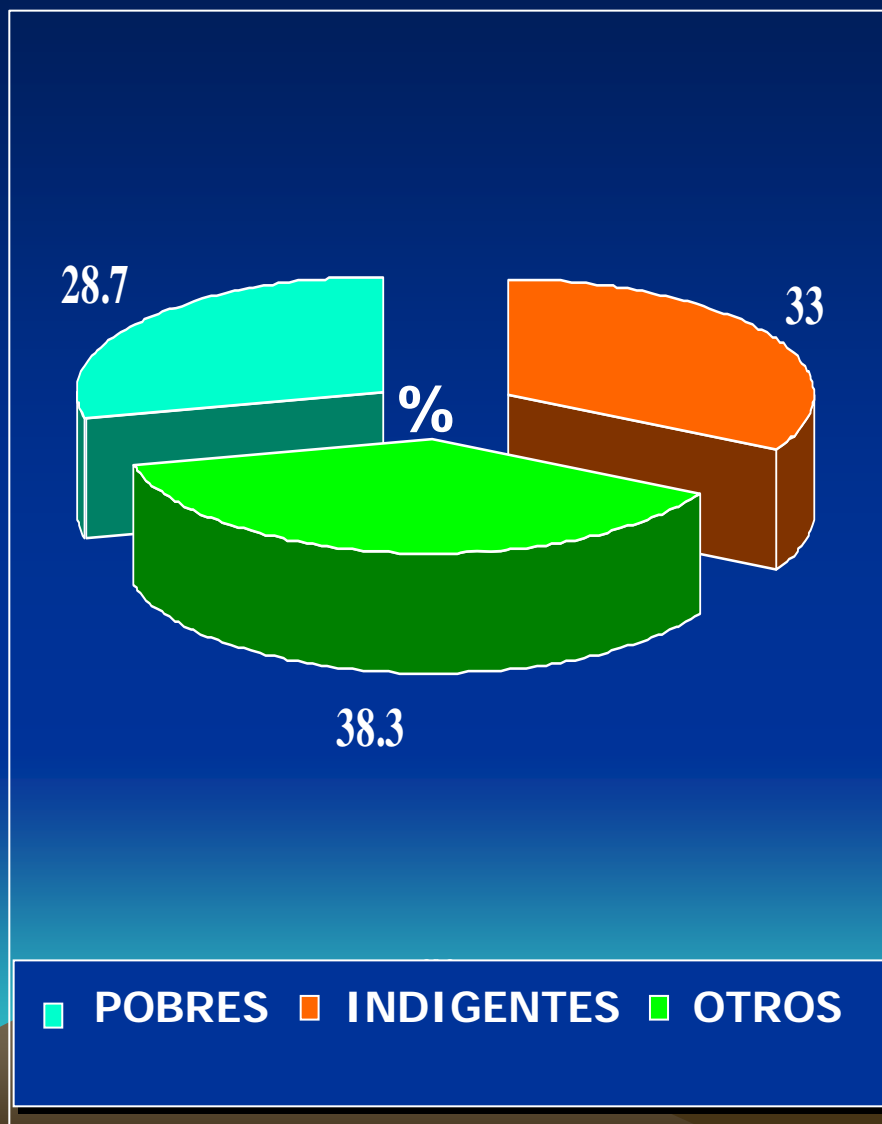

Determinación de la población para el Objetivo 1, Meta 2

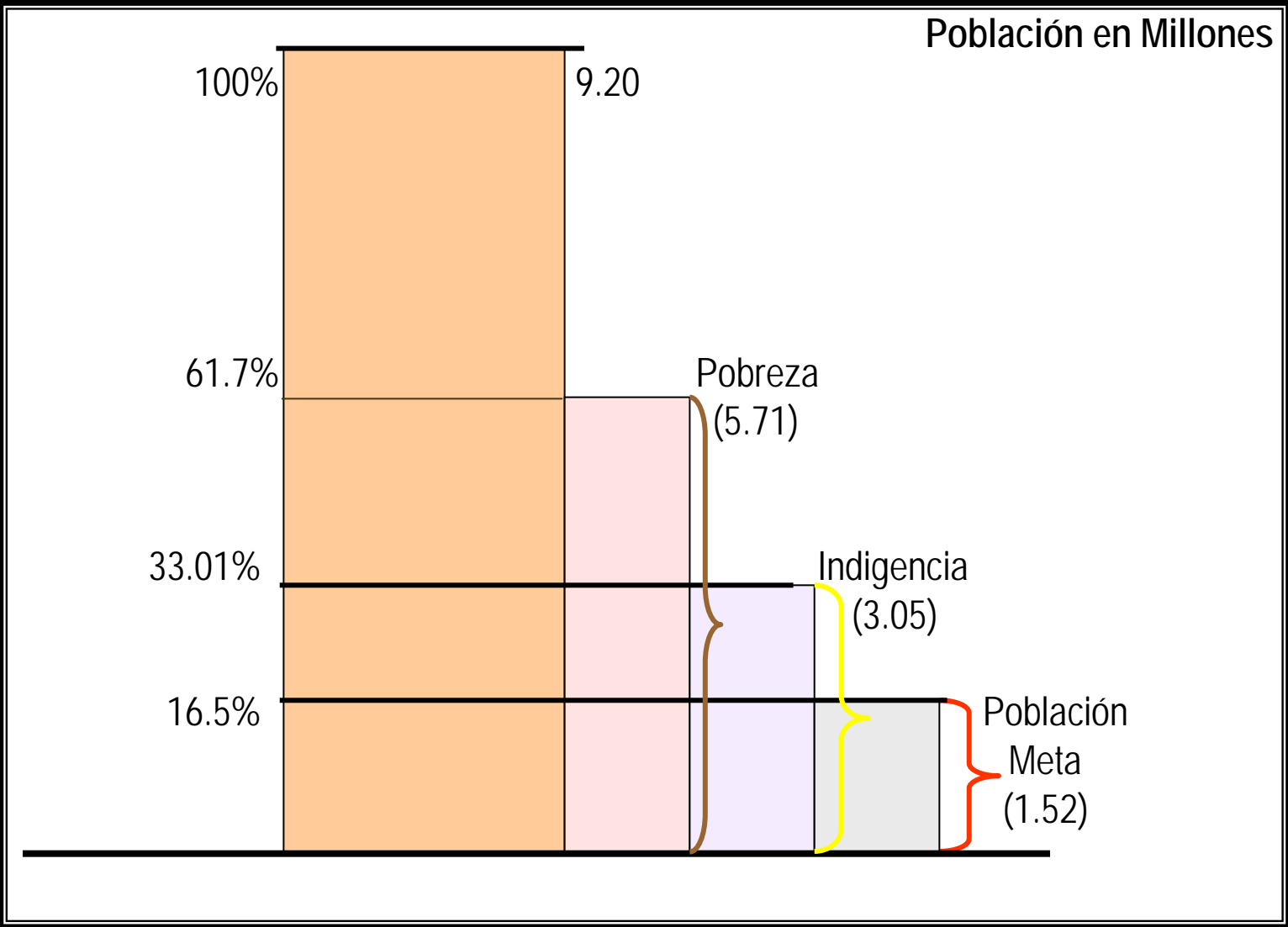

Provincias del País con Mayor Concentración de Pobreza

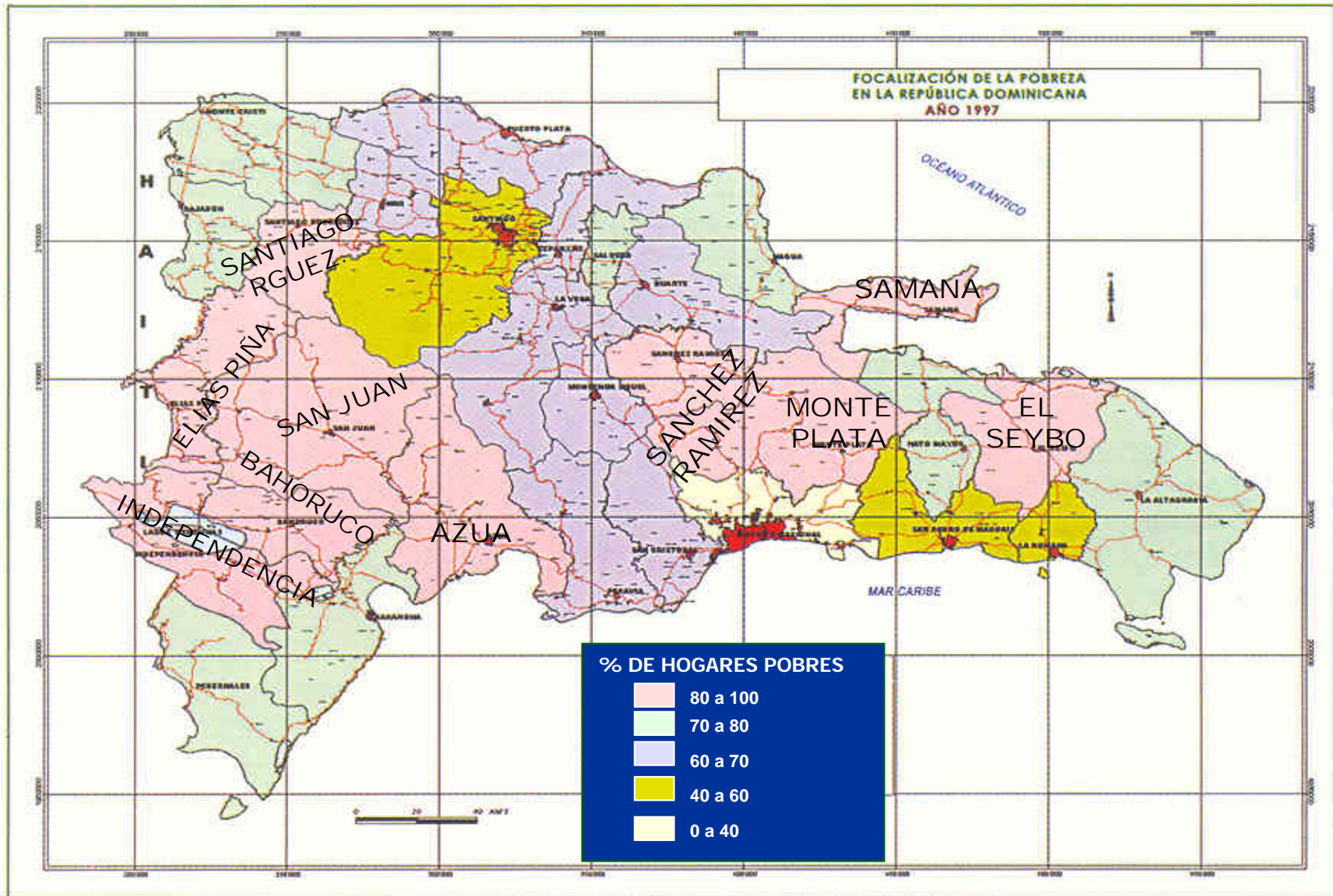

ENDESA muestra que las fuentes de ingreso de la población indigente son:

- 1- Trabajos en la agricultura (mayormente trabajo de temporada).
- 2- Aportes familiares.
- 3- Otras actividades no agrícolas (sector informal, comercio, servicio doméstico).



Dos retos principales que se enfrentan:

- a) Aumento de la producción de alimentos
- b) Creación de mecanismos de distribución y abaratamiento de los productos de primera necesidad para la población más pobre.



Principales Dificultades a Superar en Relación al Acopio, Distribución y Comercialización de los Alimentos

- Falta de competitividad de productores dispersos para resistir el reto de la competencia que representa la importación sin que exista ninguna protección estatal.
- Escasa participación de agrupaciones cooperativas de productores existentes, en actividades de comercialización de insumos y productos.
- Limitada capacidad de negociación de los productores que los obliga a aceptar condiciones de precios que impone el intermediario mayorista.
- Dependencia de los productores por la carencia de crédito institucional para la comercialización, así como la ausencia de programas de extensión y capacitación en comercialización para técnicos y productores.
- Deficiencia en la distribución de productos por la presencia de muchos agentes de comercialización.
- Carencia de infraestructuras de acopio y transportación adecuadas.

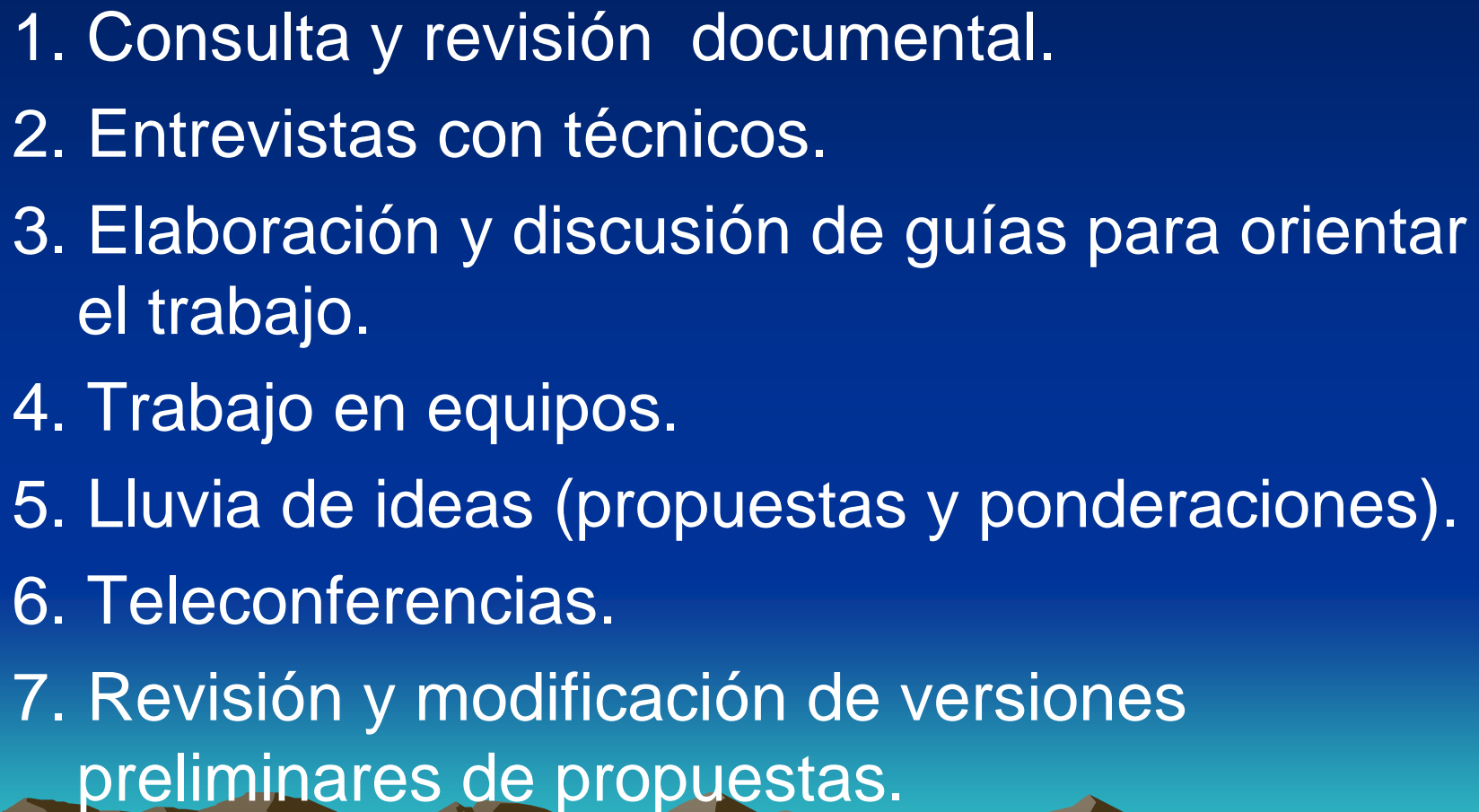

Pasos para la Identificación y Priorización de las Necesidades Relacionadas con el Hambre y Elaboración de la Propuesta de Intervenciones.

1. Consulta y revisión documental.
 2. Entrevistas con técnicos.
 3. Elaboración y discusión de guías para orientar el trabajo.
 4. Trabajo en equipos.
 5. Lluvia de ideas (propuestas y ponderaciones).
 6. Teleconferencias.
 7. Revisión y modificación de versiones preliminares de propuestas.
- 

Intervenciones que se Proponen

PRODUCCIÓN
AGROPECUARIA
5,924

EMPLEOS
GENERADORES DE
INGRESOS
5,950

Meta 2

DISTRIBUCIÓN Y
COMERCIALIZACIÓN
DE ALIMENTOS
3,028.5

SERVICIOS DE
APOYO A LAS
INTERVENCIONES
25,720.2

NUTRICIÓN E
HIGIENE DE LOS
ALIMENTOS
10,906.8

Políticas del Sector Agropecuario en Apoyo a la Propuesta

- Reformas orientadas a transformar y modernizar los marcos jurídicos de las instituciones del sector agropecuario comprometidas con la ejecución de las intervenciones:
 - Promulgación y aplicación de leyes en materia forestal y uso de agua .
 - Cambio en plataforma de exportaciones.
 - Incentivo a las inversiones.
 - Uso de alta tecnología.
 - Aplicación de normas fitozoosanitarias.
 - Programas para el abastecimiento de alimentos.
- Fortalecimiento de las organizaciones de los productores y elevamiento de la capacidad competitiva del sector.

Propósito de la Propuesta

Esta propuesta tiene como propósito contribuir a un mejoramiento gradual y significativo de las condiciones de vida de la población que padece hambre en la República Dominicana durante un período de 10 años.

Objetivos Específicos

- Incorporar a las familias en condiciones de pobreza extrema a proyectos productivos agropecuarios a fin de incrementar la producción de rubros alimenticios, mejorar la disponibilidad y el acceso a los alimentos básicos.
- Fomentar la generación de empleos e ingresos a través de la instalación de empresas agropecuarias y de servicios generadoras de valor agregado en zonas rurales y urbanas del país.



- Desarrollar un programa de capacitación dirigido a beneficiarios de las intervenciones, a fin de que estos adquieran los conocimientos necesarios en materia de organización, aptitudes gerenciales y eficiencia en la gestión de sus pequeñas empresas.
- Propiciar un aumento en el consumo de componentes nutricionales por la población que padece deficiencias de ingestión de micro nutrientes alimenticios.
- Fortalecer y garantizar el proceso de desarrollo de cada una de las intervenciones, a través de la creación y puesta en operación de los servicios de apoyo tales como son la construcción de obras de infraestructuras, suministro de agua, entrenamientos, asistencia técnica, entre otras.
- Garantizar un mayor acceso a los alimentos por parte de la población en extrema pobreza, a través de la construcción de mercados, almacenes y centros de acopio rurales.

Metas

Reducir al 50% la población que padece hambre (indigentes) en República Dominicana al año 2015, equivalente a un total de 1,528,560 personas beneficiarias.

En términos de las acciones a ejecutar las metas incluyen la instalación, en un período de 10 años, de los siguientes módulos de producción, generación de ingresos y servicios: 26,260 módulos de producción hortícola; 10,000 módulos de producción avícolas; 5,020 módulos de producción acuícola; 6,070 viveros; 300 módulos - granjas de gallinas ponedoras, 40,000 módulos de producción pecuaria (animales menores); 4,000 módulos de producción cunícola; 23,000 microempresas de procesamiento, empaque y comercialización de productos agropecuarios; 13,000 microempresas de artesanía y manualidades; y 23,000 microempresas de servicios y comercio.



Organigrama de la Estructura Normativa y Operativa de Ejecución



Sinergias a Nivel Nacional, Regional, Zonal y Municipal

Entidades Prevista a Participar en las Sinergias Contempladas

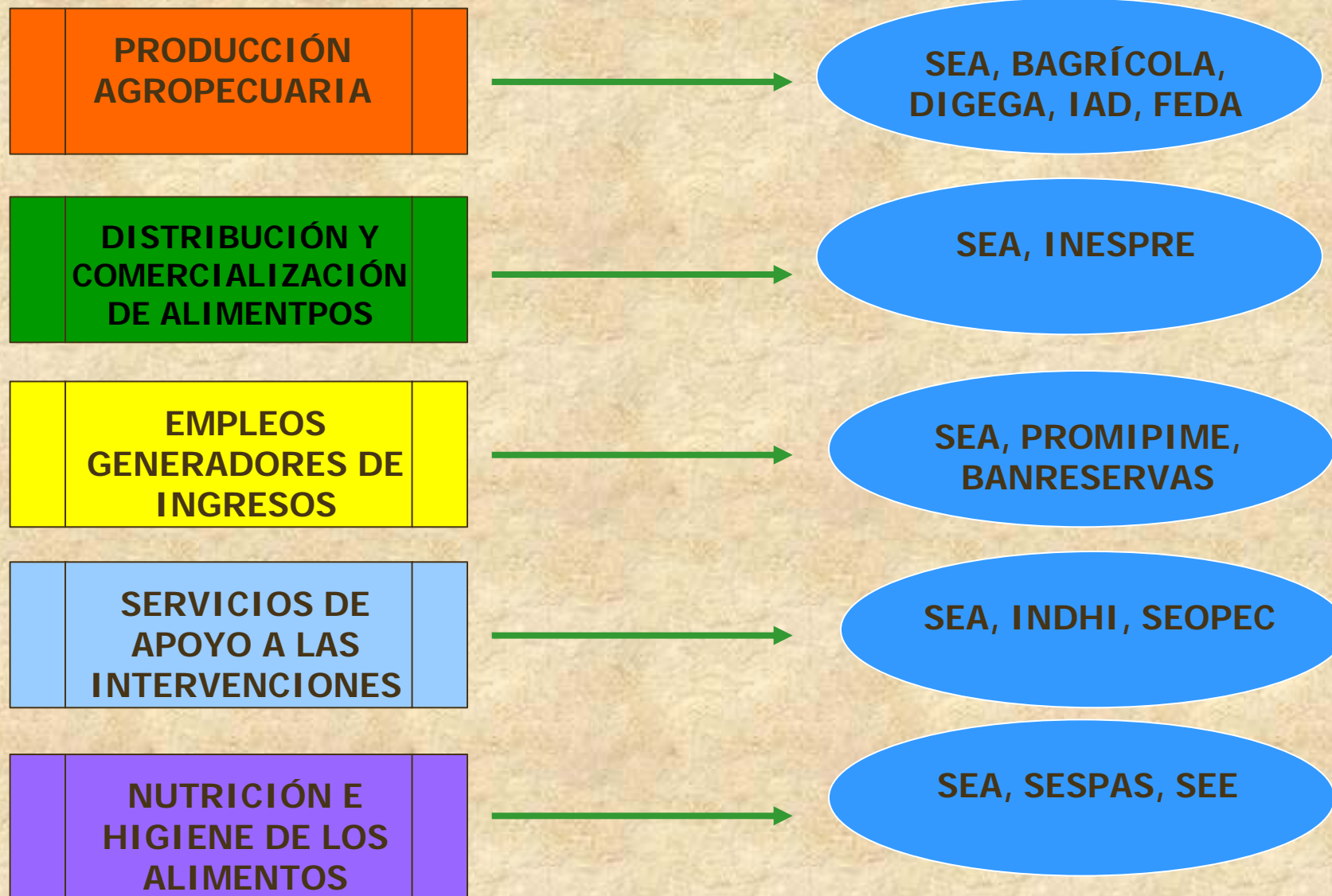

Presupuesto General

El monto total presupuestado para cubrir las inversiones y gastos operativos de la propuesta asciende a RD\$51,528,380,739.00 (US\$1,717.6 Millones).



!Gracias!

